Winter
2021 No.64

CREA Traveller

クレア・トラベラー

2021年1月1日発行（2、5、8、11月1日発行）第16巻第1号

世界の街角から
ハワイ

2020 日本の秋
奥日光を行く

Interviews
ホテリエたちに聞く
これからの
ホテル＆旅

HOTEL
進化する世界のホテル

Resonate with the Earth

建築家集団〝スノヘッタ〟がホテルに求めるもの
自然一体型ホテル――スウェーデン、スイス、フィンランド、モルディブ
オーストラリアで体感、至高のロッジ／〝新ラグジュアリー〟に和むフランス週末旅
今、日本のホテルも面白い。―― 東京、横浜、京都、沖縄

※14 ソネバジャニ Sonevajani 詳しくは、小誌P.58に。

※15 アイスクリームルーム リゾート内にある、アイスクリームを好きなだけ味わえるという夢のような部屋。チーズルーム、ワインルームなどもある。

※16 アリラ Alila Jabal Akhdar Oman 標高何と約2000m、4WD車でしかアクセスできない断崖の上に立つ最高級リゾート。

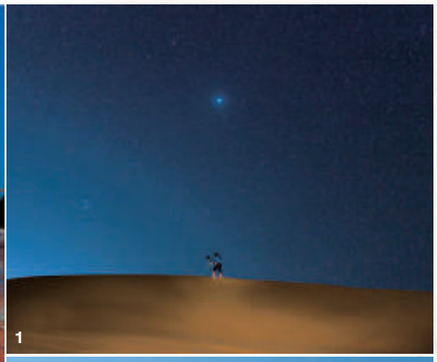

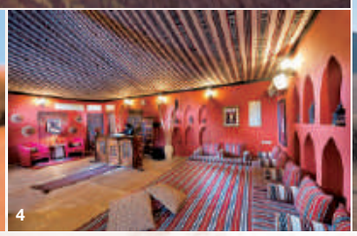

[SHAHIQ / OMAN]

DESERT NIGHTS CAMP

デザート・ナイツ・キャンプ

砂漠の真ん中で眠れば、気分はアラビアンナイト

広大なワヒバ砂漠の真ん中に立つ、ベドウィン・スタイルのテントに滞在する体験型ホテル。楽しみは何といっても、砂の上の運転を楽しむバギーバイクやラクダ乗り、そして四輪駆動車で砂丘に登って夕日を鑑賞……などといった砂漠ならではのアクティビティ。食事は空調の整った室内でもOKだが、できるならぜひ満天の星のもとで。

DATA Al Wasil ☎+968-9281-8388
www.omanhotels.com/desertnightscamp/
客室数／53
料金／50OMR～（1OMR≒¥270）

1 砂漠で見上げる星は、筆舌に尽くし難い美しさ。**2** ラクダ乗りは無料。**3** エキゾティックなテントステイ。**4** カラフルな空間に気分が上がるレセプション。**5** 砂漠をトップギアで走るスリル満点のデザートサファリ。

「東京の本当のポテンシャル、それを掘り起こすホテルを作りたい」

僕、ふだんは1年の3分の1は海外。さらにその3分の1が家族との旅行です。「コロナ禍が落ち着いたら、どこ行きたい？」って、家族でもよく会話します。この質問、メディアからも時々されますけど、つい「ミーハーかな」と思って言わずにいるのですが、心の中ではハワイ。空港に降りた瞬間のあの匂い……。僕のハワイは匂いから始まります。

家族もハワイは大好きですが、最近強く印象に残ったのは、モルディブとオマーン。モルディブは王道だけれど※14ソネバジャニがやっぱりいい。でも、あの滑り台、結構怖いですよ（笑）。食事しながら大スクリーンで映画をみて、※15アイスクリームルームで子どもは大喜び。夜、天窓を全開にすれば満天の星。ぜひ行ってほしいホテルです。

オマーンは、標高約2000mの5ツ星、※16アリラもよかったですし、**デザート・ナイツ・キャンプ**もおすすめ。ラクダトレッキングに家族4人で参加して、面白かったなぁ……。そして、360度地平線の砂漠の真ん中でサンセット。本当に気持ちよかった。

今、行きたいのは、スンバ島の**ニヒ**。世界の富豪サーファーが集まる場所で、一度チャレンジしてみたい。砂浜での乗馬は、家族で体験したいです。

ブティックホテルが東京をもっと面白くする

現代は、価値観の変化が世の中を引

[SUMBA / INDONESIA]

NIHI SUMBA

ニヒ・スンバ

海も山も文化も……すべて体験する秘境リゾート

サーフィンの聖地として知られる、秘島スンバ。その島の自然をほぼそのまま残した場所にひっそりと佇むのが、最高級リゾート、ニヒ・スンバだ。ここではマリンスポーツやトレッキングなどで汗をかくのもよし、島の文化に触れたり、絶景を眺めながら受けるスパマッサージで夢心地になるのもよし。島の魅力を存分に味わえる、大人の隠れ家なのだ。

1 海洋環境保護のため、サーフィンは1日10名のみ。**2** ホテル前に広がるビーチは、1.5マイルもの長さ。**3** 馬がビーチを走るアクティビティ。**4** 広々としたヴィラは、すべてデザインが異なり、全室プライベートプール付き。**5** テラスの開放感が最高！
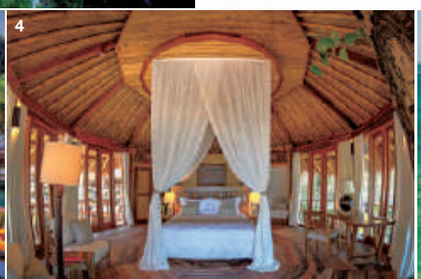
DATA Hoba Wawi, Wanokaka,
West Sumba Regency, East Nusa Tenggara
☎ +62-361- 757-149 https://nihi.com
客室数／ 28 料金／ US＄895 ～（食事込み、US＄1 ≒ ¥104）